

**E-mail GRONDIG - Editie Brabant – februari 2016**

**ZPG, LPG en BPG maken kennis met Berend Pastoor**

Afgelopen vrijdag hebben de bestuurders van de drie zuidelijke provinciale verenigingen de nieuwe directeur van FPG, dhr. Berend Pastoor, welkom geheten op Landgoed Bleijendijk te Vught.

BPG-voorzitter Jan Hak benadrukte hierbij het belang van zowel de versterking van de landgoederen, als de duurzame landbouw in de zuidelijke provincies, voor de continuïteit van het particuliere grondbezit. Daarbij wordt de combinatie gezocht met agrarisch natuurbeheer (BPG is mede-oprichter van ZeeBra, de ondersteuner van de drie Brabantse collectieven) en particulier natuurbeheer (BPG werkt mee aan de versterking van het Natuurcollectief Brabant).

De bestuurders werden gastvrij ontvangen door de nieuwe eigenaren van Landgoed Bleijendijk, het bijzondere landgoed was de ideale locatie voor deze bijeenkomst! [www.bleijendijk.nl](http://www.bleijendijk.nl)



**‘Brandrode Rund op en rond de Maashorst’**



As. maandagavond 29 februari staat het Project ‘Brandrode rund als grote grazer’ centraal in Restaurant Nieuw Schaijk (Rijksweg 46 te Schaijk); aanvang 20.00 uur.

Leden van BPG zijn van harte welkom op deze bijeenkomst, welke door de ANV de Maashorstboeren wordt georganiseerd.

Naast de ANV-leden zullen meerdere mogelijke partners aanwezig zijn. Voor de samenwerking, zowel in het gebied als op Brabantse schaal, zijn zowel beheerders, agrariërs als grondeigenaren nodig.

Op het programma staat de inleiding door de heer Klein Swormink uit Lettele ([www.kleinswormink.nl](http://www.kleinswormink.nl)). Het wordt een boeiend betoog van een bevoegen spreker met veel ervaring met dit Nederlandse runderras! Vooraf zullen Ed Hendriks en René de Bont ingaan op het provinciaal project van BPG/Natuurvlees Nederland, hoe tot nieuwe lokale samenwerkingsverbanden/ketens te komen met bijbehorende verdienmodellen. Merken die gekoppeld zijn aan Landgoederen/natuurgebieden staan hierbij centraal. NB. Het is handig voor de ANV als u even laat weten of u komt, maar niet noodzakelijk ([info@maashorstboeren.nl](mailto:info@maashorstboeren.nl)).

## Wijziging subsidiestelsel Natuur- en Landschapsbeheer (SNL)

In verband met de aanstaande wijziging van de SNL-natuurbeheer organiseert de provincie Noord-Brabant in samenwerking met de betrokken organisaties een infoavond op 16 maart. Alle deelnemers aan SNL zullen via de provincie de officiële uitnodiging ontvangen.

De provincies willen de subsidieverlening natuurbeheer via de SNL efficiënter en klantvriendelijker maken door het aantal contracten te verminderen, certificering te stimuleren en de samenwerking te verbeteren, door de invoering van 'collectief natuurbeheer'. Er is, en in Noord-Brabant mede door BPG, achter de schermen hard gewerkt door provincies, FPG, bosgroepen en collectieven om een goed werkend systeem op te zetten waarmee u uw aanvraag SNL kan doen vanaf november 2016. Voorzitter Jan Hak van de Stichting Part-Ner heeft hierbij contact met o.a. IPO en de landelijke Stichting Certificering SNL.

Vanaf 2017 komen alleen nog beheerders met een certificaat natuurbeheer in aanmerking voor de subsidie natuur- en landschapsbeheer. Certificering is een verklaring van de provincie dat u aan bepaalde kwaliteitseisen voldoet en dat u het beheer op de juiste manier uitvoert. Natuurbeheerders moeten vanaf 2017 ook minimaal 75 hectare grond in eigendom hebben (en beheren) via de SNL om een individuele aanvraag in te mogen dienen. Indien u minder dan 75 hectare grond in beheer heeft kunt u zich bij een collectief aansluiten.

In de provincie Noord-Brabant zullen in ieder geval twee collectieven tot de mogelijkheden behoren: de Bosgroepen en het Natuurcollectief Brabant. Het Natuurcollectief Brabant kent u inmiddels, o.a. via de ledenvergaderingen van BPG. Het collectief stelt u in staat zoveel mogelijk zelf te regelen. U dient dan ook zelf te beschikken over een certificaat. Bij de Bosgroepen wordt u hierin zoveel mogelijk ontzorgd. U valt dan onder het groepscertificaat van de Bosgroepen.

Op [www.portaalnatuurenlandschap.nl](http://www.portaalnatuurenlandschap.nl) vindt u meer informatie over het aanvragen van natuurbeheersubsidie binnen de SNL, de subsidievoorwaarden, en de mogelijkheden voor certificering en collectief subsidie aanvragen. Gerichtere informatie over Part-Ner is te vinden op [www.part-ner.nl](http://www.part-ner.nl). Over de Bosgroepen leest u meer op [www.bosgroepen.nl](http://www.bosgroepen.nl). Natuurcollectief Brabant Contactpersoon: mevrouw Frederike Scholten; Tel: 06 – 830 241 65; E-mail: [natuurcollectiefbrabant@gmail.com](mailto:natuurcollectiefbrabant@gmail.com)

Naar aanleiding van de nieuwe informatie kunnen particuliere natuurbeheerders zich de komende maanden oriënteren, een keuze maken en contact opnemen. Dit is met name van belang indien uw subsidiebeschikking eind 2016 afloopt en u dit jaar verlenging wilt aanvragen; en wanneer u natuurgronden van een van de overheden gaat kopen.



## Tijdpad kaartwijzigingen beheertypenkaart

Met dit bericht informeert de provincie u over het tijdpad in 2016 voor wijzigingen van de beheertypenkaart van de provincie Noord-Brabant. De beheertypenkaart is zoals bekend de basis voor RVO voor het verlenen van beheersubsidie aan beheerders van natuur en landschap. Het tijdpad in de provincie Noord-Brabant is ingrijpend gewijzigd. Het was gebruikelijk dat wijzigingen tot 1 september ingediend konden worden, maar dat is niet meer van toepassing door gewijzigd landelijk beleid dat strikter wordt toegepast.

Met dit bericht wil de provincie bereiken dat u als beheerder tijdig de juiste informatie voor kaartwijziging van de beheertypenkaart aan de provincie doorgeeft, zodat u in aanmerking komt voor de juiste beheersubsidie in het volgende jaar. Indienen van wijzigingen van de beheertypenkaart uiterlijk 1 mei 2016 bij H. van Maar. ([hmaar@brabant.nl](mailto:hmaar@brabant.nl)).

- Daarbij graag kaartmateriaal van de beoogde wijziging en coördinaten van de ligging. Graag een motivatie voor de beoogde wijziging. Indien het gaat om vele wijzigingen, graag tevens een shapefile en een pdf.
- De wijzigingen worden door de provincie beoordeeld en opgenomen in het beoogde GS besluit van september 2016, met als onderdeel een opnieuw vastgestelde beheertypenkaart.
- De vastgestelde kaart wordt eind september opgenomen in het landelijk portaal Natuur en landschap. Dit is het bestand dat RVO vervolgens gebruikt voor het toekennen van beheersubsidie vanaf januari 2017, op basis van uw aanvraag medio november/december '16.

Het indienen van wijzigingsverzoeken voor de ambitiekaart of grenswijziging van het Natuurnetwerk Brabant (NNB) kan op de bekende tijdstippen:

Voor 1 mei: wijzigingen ambitiekaart en beheertypenkaart: besluit in september

Voor 1 sept: wijzigingen ambitiekaart en beheertypenkaart: besluit in december

Voor 1 jan: grenswijzigingen NNB en wijzigingen ambitiekaart en beheertypenkaart.

### Advies van BPG aan alle grondeigenaren: check uw eigendommen op deze kaart!

<http://kaartbank.brabant.nl/viewer/app/natuurbeheerplan>

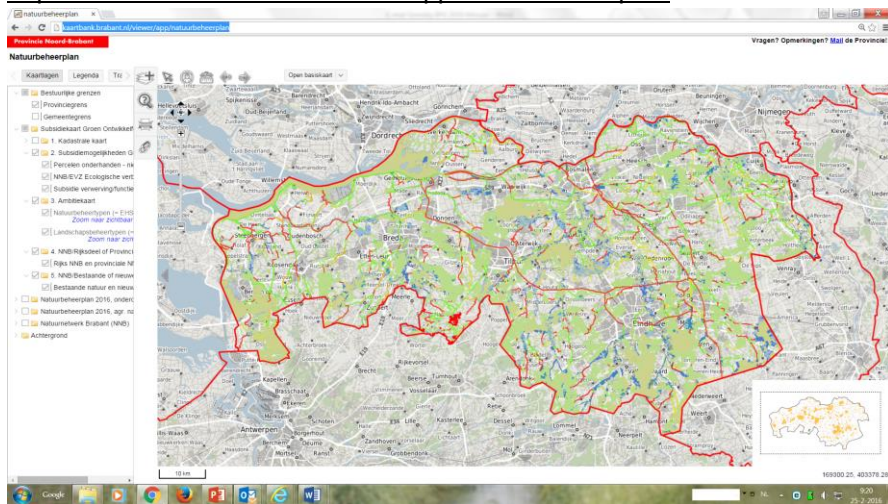

### PAS: extra stimulans voor duurzaam werkende bedrijven

Duurzaam werken is de opdracht voor bedrijven die de komende tijd willen uitbreiden/vernieuwen en daarvoor een Natuurbeschermingswetvergunning nodig hebben, aldus de Provincie Noord-Brabant. De maximale economische ontwikkelingsruimte die de Programmatische Aanpak Stikstof (PAS) biedt, is in grote delen van Noord-Brabant bereikt.

De provincie wil daarom de vrije ontwikkelingsruimte uitsluitend nog beschikbaar stellen aan duurzaam werkende bedrijven. De Programmatische Aanpak Stikstof (PAS), op 1 juli vorig jaar van kracht geworden, beoogt een evenwicht tussen het belang van het beschermen van de natuur en het belang van economische ontwikkeling. Nieuwe ontwikkelingen die stikstofuitstoot tot gevolg hebben, worden gelimiteerd.



In 10 van de 15 Brabantse Natura 2000-gebieden is de grens van maximaal uit te geven vrije ontwikkelingsruimte nu bereikt, aldus de provincie. Dat betekent dat vergunningaanvragen van bedrijven in de omgeving van deze gebieden geweigerd zouden moeten worden. Om in deze gebieden tóch ontwikkeling mogelijk te blijven maken, hebben GS besloten de uitgifte van ontwikkelingsruimte, binnen de kaders van de landelijke afspraken, zoveel mogelijk te verruimen. De beschikbare ontwikkelingsruimte zal echter uitsluitend ten goede komen aan bedrijven die werken aan innovatie en duurzaamheid.

### **Boekpresentatie Kartuizerhoeven op Kleinder Liempde**

Op donderdagmiddag 17 maart a.s. wordt het boek gepresenteerd over de Kartuizerhoeven op Kleinder Liempde in Boxtel en de roeping van de Kartuizers Peijnenburg en Pijnenburg.

Zo'n 550 jaar geleden stond er een klooster tussen Olland en Liempde. Het was het klooster van de Kartuizers, een zeer strikte en sobere gemeenschap van monniken. Inmiddels is al veel bekend over de Kartuizers, maar vanuit nieuw ontdekte bronnen blijkt dat de Kartuizers ook nadrukkelijk aanwezig zijn geweest in Boxtel. In dit boek wordt een van de belangrijkste kartuizerhoeven van de streek beschreven, namelijk de kartuizerhoeve Goorestraat 1. Centraal gelegen in het buurtschap Kleinder-Liempde te Boxtel, die voortkwam uit meerdere hoeven. In dit boek vindt u veel informatie over het archeologisch en bouwhistorisch onderzoek.

Locatie: Raadzaal gemeente Boxtel. Er is plaats voor maximaal 100 mensen vanwege de beperkte ruimte in de raadzaal. Graag aanmelden vóór 1 maart bij: [info@vantlaarhof.nl](mailto:info@vantlaarhof.nl)

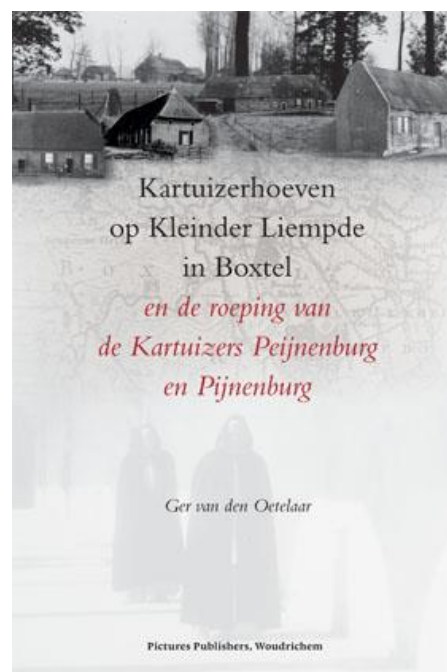

### **Glasvezel in buitengebied (midden-Brabant)**

#### **Oproep van Midden-BrabantGLAS:**

Langzaam internet? In het buitengebied weten we niet anders. Dat gaat echter veranderen. Als zich voldoende mensen inschrijven hebben we over een jaar snel en stabiel internet via de glasvezel.

Hiervoor hebben een aantal initiatiefnemers naar het voorbeeld van KempenGlas het samenwerkingsverband 'Midden-BrabantGlas' opgericht. Dit burgerinitiatief bestaat uit vijf coöperaties: BaarleNassauGlas, GilzeRijenGlas (Gilze-Rijen, Goirle en Tilburg-West), LangstraatGlas (Dongen, Loon op Zand en Waalwijk) en GroenewoudGlas (Gemeente Tilburg, Gemeente Haaren en Vught).

Gezamenlijk gaan zij in het buitengebied glasvezel aanleggen voor haar leden. Hiermee komt snel internet (minimaal 100 mb up en download) voor iedereen beschikbaar. Voor bedrijven is snel internet steeds meer een vereiste. Een administratie in de cloud of het uitlezen van data op afstand kan niet zonder een stabiele en snelle verbinding. Een vaste aansluiting via de glasvezelkabel biedt de beste garantie hiervoor. En juist als u in het buitengebied woont wordt het steeds belangrijker om een goede internetverbinding te hebben.

Het aanleggen van dit glasvezelnet is echter financieel alleen haalbaar als er voldoende mensen lid worden van de coöperatie. Omdat wij met vrijwilligers werken (buurtgenoten), kunnen we de kosten laag houden. Maar er moet natuurlijk sprake zijn van een gezonde financiële startsituatie en ook de bank zal alleen medewerking verlenen als voldoende bewoners lid worden van onze coöperatie. Dit kan voor een basisbedrag van 500,- euro. Hiervoor wordt de glasvezelkabel tot in uw meterkast aangelegd. Leden die meer willen inbrengen krijgen korting op het maandabonnement. Gelukkig hebben al veel mensen positief gereageerd en zich aangemeld als lid. Het is echt NU OF NOOIT! Schrijf u dus voor 1 maart in als lid van de coöperatie. Het inschrijfformulier en meer informatie kunt u vinden op [www.midden-brabantglas.nl](http://www.midden-brabantglas.nl). Of stuur een mailtje met uw vraag naar [groenewoudglas@midden-brabantglas.nl](mailto:groenewoudglas@midden-brabantglas.nl). Of neem contact op met Johan Martens, telnr. 013-5111368.



**Open dag bij de Hemelrijksche Hoeve:  
op bezoek bij de schaapsherder.**



Schaapsherder Bart van Ekkendonk houdt op zondag 28 februari a.s. een lammetjesdag. Iedereen is welkom tussen 10:00 uur en 16:00 uur in Biezenmortel. Entree is € 2,- voor volwassenen en € 1,- voor kinderen.

De schaapsherder heeft het er maar druk mee: al die rennende en springende lammetjes tussen het hooi in de stal van de Hemelrijksche Hoeve. Maar deze vroege geboortegolf is niet toevallig. "Begin april gaan we weer de hei op en dan is het belangrijk dat de lammetjes sterk genoeg zijn om mee te gaan," legt schaapsherder Bart van Ekkendonk uit.

Bart hoedt zijn schaapskudde al een aantal jaar in Nationaal Park De Loonse en Drunense Duinen. De kudde helpt Natuurmonumenten bij het beheren van de heide. Rond deze tijd wordt ingeschaard bij particulieren en agrariërs. Iedereen is welkom tussen 10:00 uur en 16:00 uur aan de Gommelsetraat 30 in Biezenmortel, op de Zorgboerderij Hemelrijksche Hoeve.

**Agenda 2016**

28 februari	Open dag schaapskudde Loonse en Drunense Duinen / Biezenmortel
29 februari	Bijeenkomst Maashorst Brandrode Rund
16 maart	Infoavond wijziging van SNL-natuurbeheer; Druiventros te Berkel-Enschot
17 maart	Boekpresentatie Kartuizerhoeven op Kleinder Liempde
22 maart	ELO / FFA congres in Brussel
6 april	3 <sup>e</sup> Hertog Jan Lezing; Kasteel Heeze
16 april	Landelijke Landgoeddag
16 mei	Dag van het Kasteel
21 mei	ALV van FPG
4 juni	ALV van BPG, met bezoek aan Zorglandgoed Hemelrijksche Hoeve
17 september	Landelijke Landgoeddag, in het zuiden van Nederland
1 oktober	4 <sup>e</sup> Vriendendag Stichting Vrienden van Brabantse Landgoederen
5 november	Natuurwerkdag Particuliere eigenaren van natuurterreinen kunnen zich aanmelden om een groep vrijwilligers te ontvangen.
12 november	ALV van BPG, locatie?
26 november	ALV van FPG

**Colofon:**

E-mail Grondig is een digitale uitgave  
van het Brabants Particulier Grondbezit,  
Postbus 38, 4286 ZG Almkerk  
[info@bp-grondbezit.nl](mailto:info@bp-grondbezit.nl)